



16.04.2024

Comunicat cu privire la transportul de praf saharian în zona României

În perioada 16 aprilie ora 12 – 18 aprilie ora 00, circulația aerului, predominant sud-vestică, va favoriza avansul dinspre nordul Africii a unei mase de aer încărcate cu particule de praf de origine sahariană, către sud-estul Europei. Această masă de aer va ajunge deasupra României pe parcursul zilei de marți (16 aprilie), iar depunerile de praf vor putea fi observate în zonele și în intervalele în care va ploua.

În noaptea de miercuri spre joi masa de aer încărcată cu particule de praf se va deplasa spre Marea Neagră și Ucraina.

Notă: Mai multe date privind aceste informații pot fi consultate pe site-ul Serviciului de Monitorizare a Atmosferei Copernicus (CAM5):

[https://atmosphere.copernicus.eu/charts/packages/cams/products/aerosol-forecasts?base time=202404150000&layer name=composition duaod550&projection=classical europe&valid time=202404150300](https://atmosphere.copernicus.eu/charts/packages/cams/products/aerosol-forecasts?base%20time=202404150000&layer%20name=composition_duaod550&projection=classical_europe&valid%20time=202404150300)

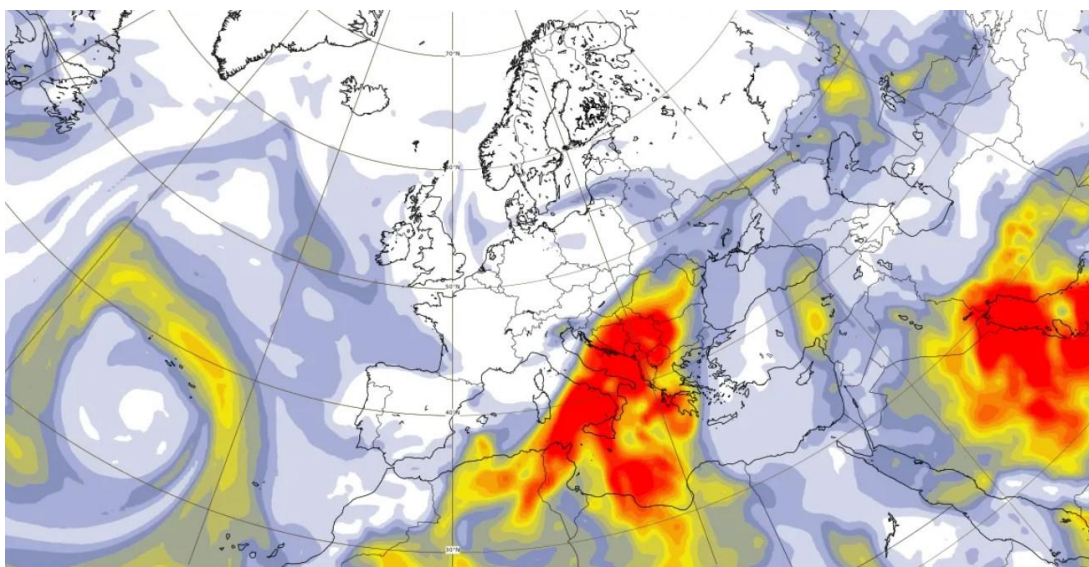

**Evoluția masei de aer încărcate cu particule de praf
16 aprilie, ora 12**

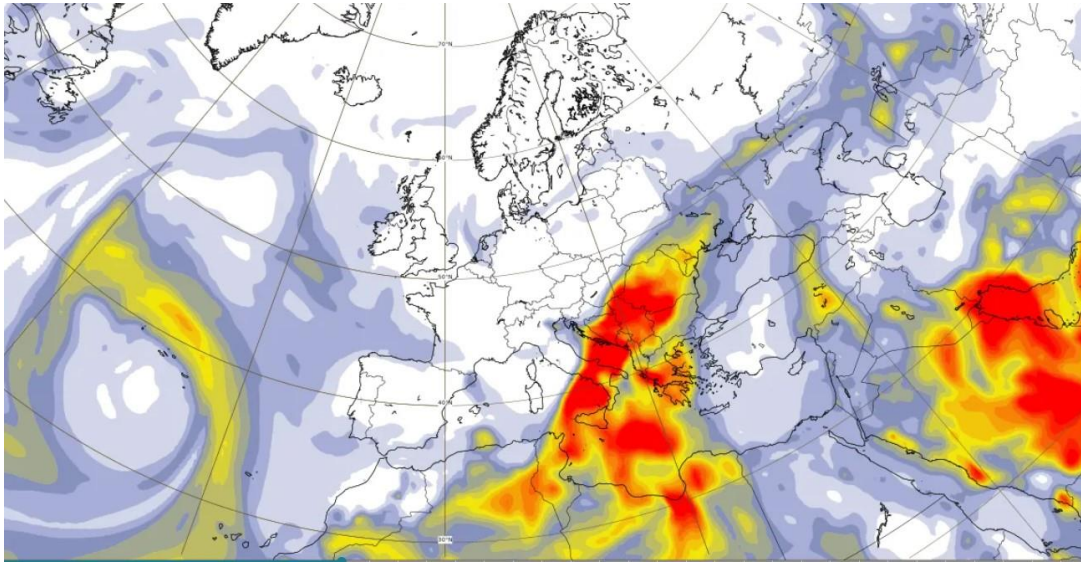

***Evoluția masei de aer încărcate cu particule de praf
16 aprilie, ora 18***

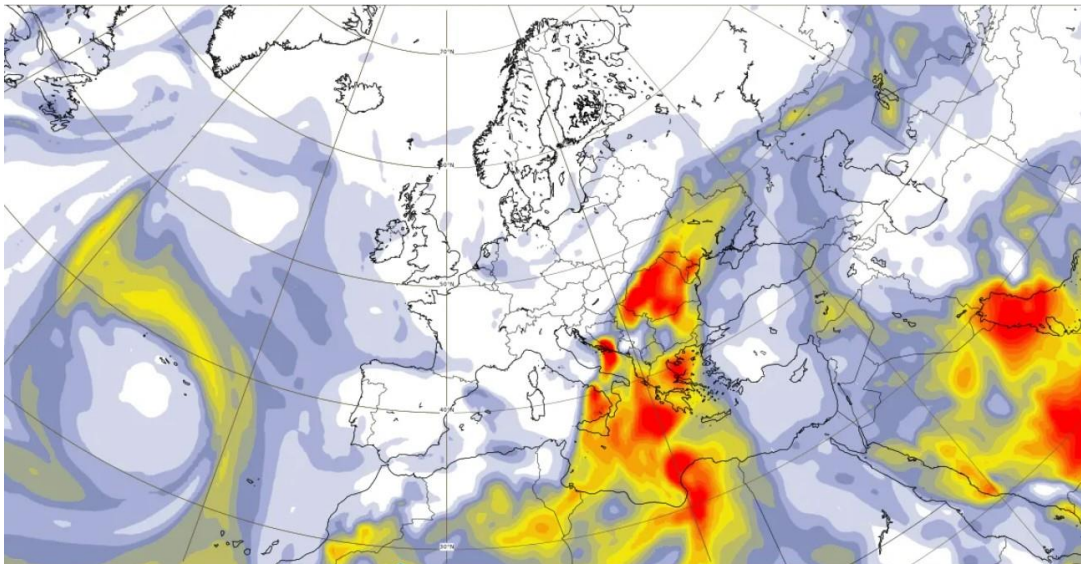

***Evoluția masei de aer încărcate cu particule de praf
17 aprilie, ora 00***

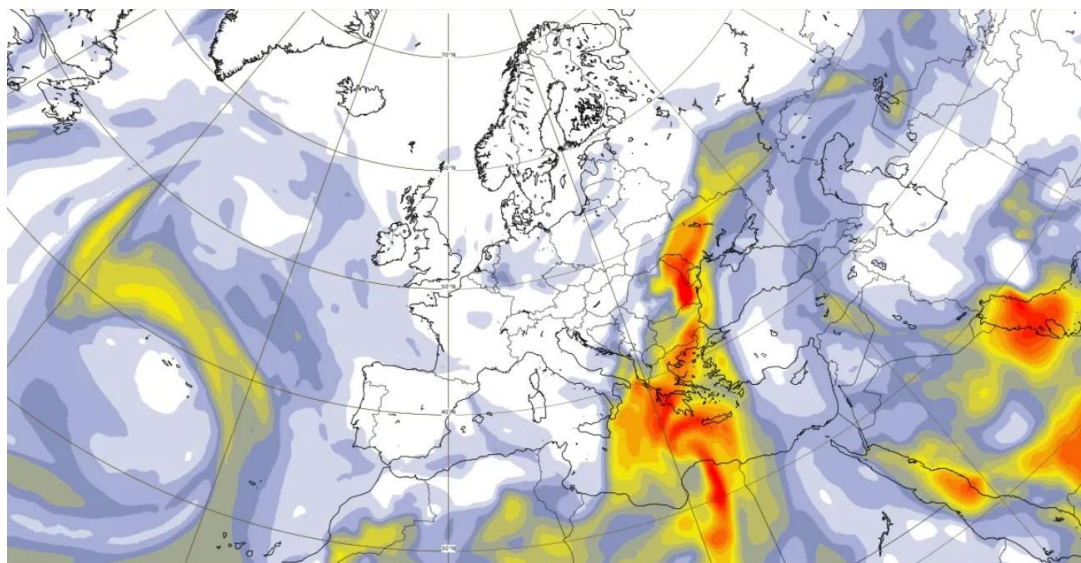

***Evoluția masei de aer încărcate cu particule de praf
17 aprilie, ora 06***

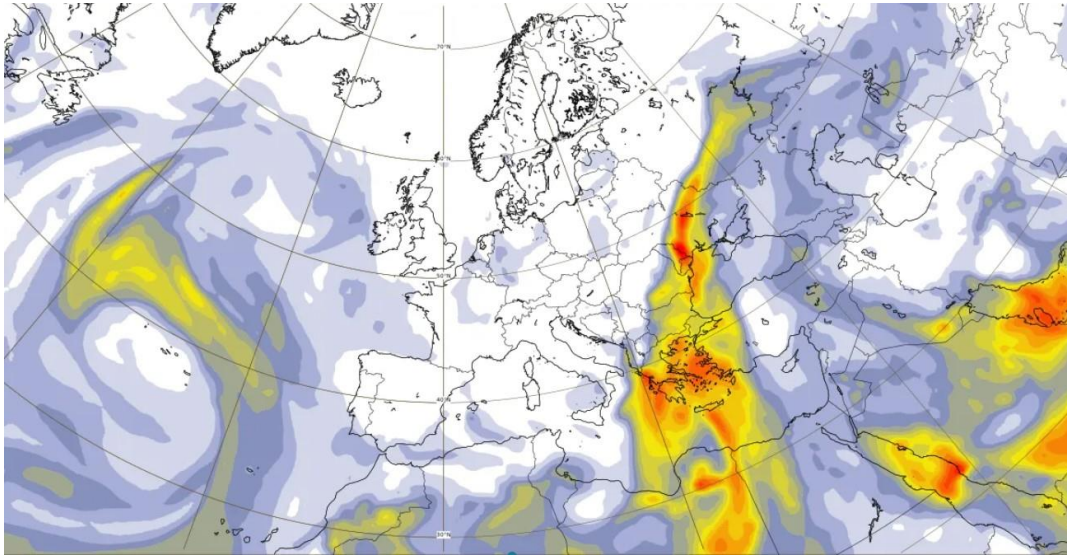

***Evoluția masei de aer încărcate cu particule de praf
17 aprilie, ora 12***

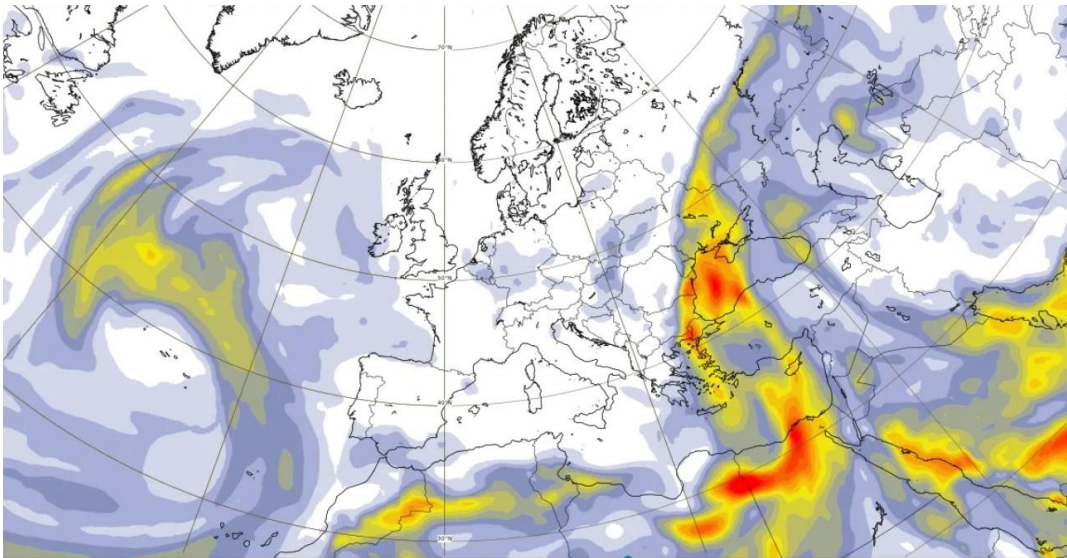

***Evoluția masei de aer încărcate cu particule de praf
18 aprilie, ora 00***

***În funcție de evoluția și intensitatea fenomenelor meteorologice,
Administrația Națională de Meteorologie va actualiza prezentul mesaj.***