



MINISTERUL MEDIULUI,
APELOR ȘI PĂDURILOR

ADMINISTRAȚIA NAȚIONALĂ DE METEOROLOGIE

METEO



ROMANIA



ESTIMAREA EVOLUȚIEI VALORILOR TERMICE ȘI A PRECIPITAȚIILOR ÎN INTERVALUL 22 APRILIE – 5 MAI 2024

Estimarea este realizată folosind produsele numerice ale Centrului European pentru prognoze pe medie durată (ECMWF) de la Reading, Anglia. Sunt prognozate temperaturile maxime și minime, mediate pentru fiecare regiune a țării și adaptate local cu modele statistice și sunt indicate perioadele cu probabilitatea cea mai ridicată de apariție a precipitațiilor.

BANAT

Intervalul 22 – 26 aprilie va fi caracterizat de alternanțe termice semnificative, astfel încât se estimează valori medii ale temperaturilor maxime cuprinse între 14 și 18 grade. Ulterior, în perioada 26 aprilie – 1 mai, vremea se va încălzi treptat, spre valori medii ale temperaturilor maxime în jurul a 26 de grade. Până la sfârșitul intervalului de prognoză, vremea va intra într-un proces de răcire, astfel încât media maximelor va fi de 22 de grade. În ceea ce privește regimul termic nocturn, prima săptămână va fi caracterizată de alternanțe termice semnificative, cu medii ale temperaturilor minime cuprinse între 4 și 9 grade. După noaptea de 28 aprilie, temperatura aerului va crește treptat spre minime în jurul a 12 grade (în noaptea de 3 mai), apoi în ultimele două nopți ale intervalului vor scădea până spre medii de 9...10 grade.

Probabilitatea de apariție a ploilor va fi mai mare în intervalul 22 - 27 aprilie și din nou spre sfârșitul intervalului.

BANAT Prognoza temperaturilor extreme. Model MOS-ECMWF-EPS. Baza:20240421 00 UTC

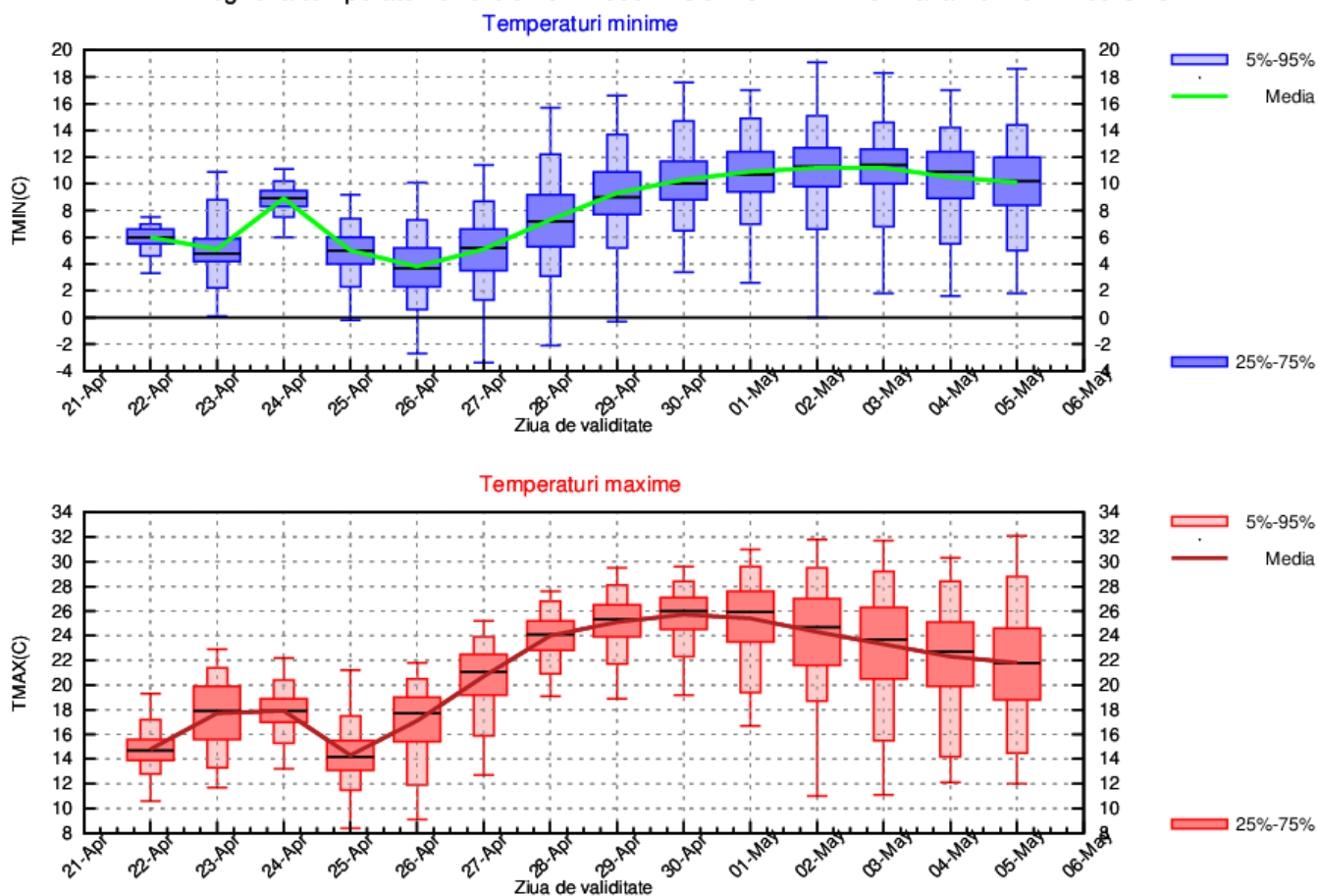

CRISANA

Intervalul 22 – 26 aprilie va fi caracterizat de alternanțe termice semnificative, astfel încât se estimează valori medii ale temperaturilor maxime cuprinse între 12 și 20 de grade. Ulterior, în perioada 26 aprilie – 1 mai, vremea se va încălzi treptat, spre valori medii ale temperaturilor maxime în jurul a 26 de grade. Până la sfârșitul intervalului de prognoză, vremea va intra într-un proces de răcire, astfel încât media maximelor se va situa în jurul a 20 de grade. În ceea ce privește regimul termic nocturn, prima săptămână va fi caracterizată de alternanțe termice semnificative, cu medii ale temperaturilor minime cuprinse între 3 și 8 grade. După noaptea de 27 aprilie, temperatura aerului va crește treptat spre minime în jurul a 11 grade (în noaptea de 3 mai), apoi în ultimele două nopți ale intervalului vor scădea până spre medii de 9...10 grade.

Probabilitatea de apariție a ploilor va fi mai mare în intervalul 22 - 27 aprilie și din nou spre sfârșitul intervalului.

CRISANA Prognoza temperaturilor extreme. Model MOS-ECMWF-EPS. Baza:20240421 00 UTC

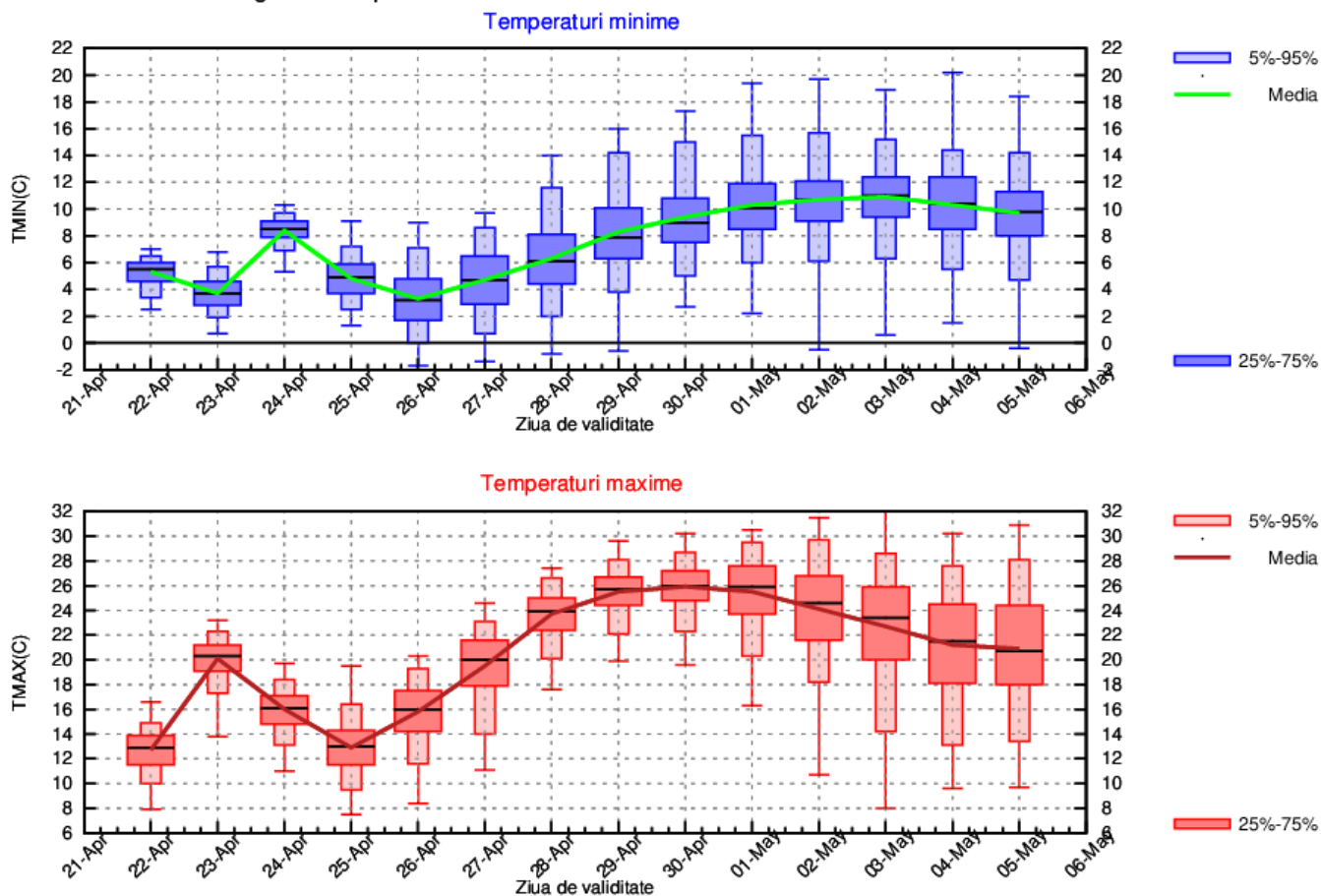

TRANSILVANIA

Intervalul 22 – 26 aprilie va fi caracterizat de alternanțe termice semnificative, astfel încât se estimează valori medii ale temperaturilor maxime cuprinse între 10 și 18 grade. Ulterior, în perioada 26 aprilie – 2 mai, vremea se va încălzi treptat, spre valori medii ale temperaturilor maxime în jurul a 24 de grade. Până la sfârșitul intervalului de prognoză, vremea va intra într-un proces de răcire, astfel încât media maximelor se va situa în jurul a 20 de grade. În ceea ce privește regimul termic nocturn, în prima săptămână minimele se vor încadra între 1 și 7 grade, în medie regională, iar după data de 29 aprilie temperatura aerului va crește ușor și se estimează a se înregistra temperaturi minime în jurul a 9 grade.

Probabilitatea de apariție a ploilor va fi mai mare în intervalul 22 -27 aprilie și din nou spre sfârșitul intervalului de prognoză.

TRANSILVANIA Prognoza temperaturilor extreme. Model MOS-ECMWF-EPS. Baza:20240421 00 UTC

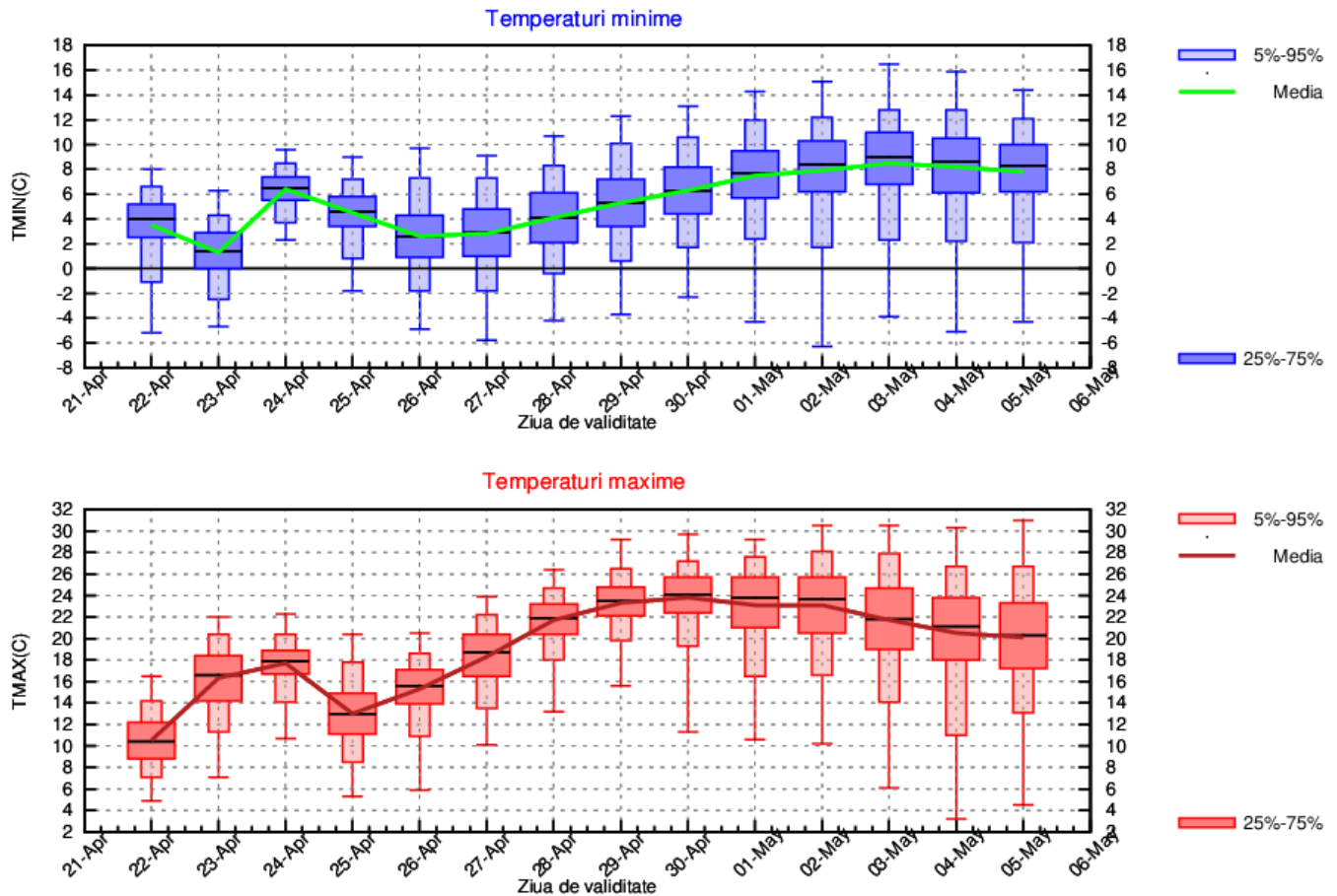

MARAMURES

Intervalul 22 – 26 aprilie va fi caracterizat de alternanțe termice semnificative, astfel încât se estimează valori medii ale temperaturilor maxime cuprinse între 10 și 19 grade. Ulterior, în perioada 26 aprilie – 2 mai, vremea se va încălzi treptat, spre valori medii ale temperaturilor maxime în jurul a 25 de grade. Până la sfârșitul intervalului de prognoză, vremea va intra într-un proces de răcire, astfel încât media maximelor se va situa în jurul a 20 de grade. În ceea ce privește regimul termic nocturn, în intervalul 22 -27 aprilie, valorile termice minime se vor încadra între 2 și 7 grade, iar ulterior datei de 27 aprilie, temperatura aerului va crește ușor, spre minime de 9...10 grade. În ultimele două nopți ale intervalului minimele vor scădea până spre 8...9 grade, mediat regional.

Probabilitatea de apariție a ploilor va fi mai mare în intervalul 22 -27 aprilie și din nou spre sfârșitul intervalului.

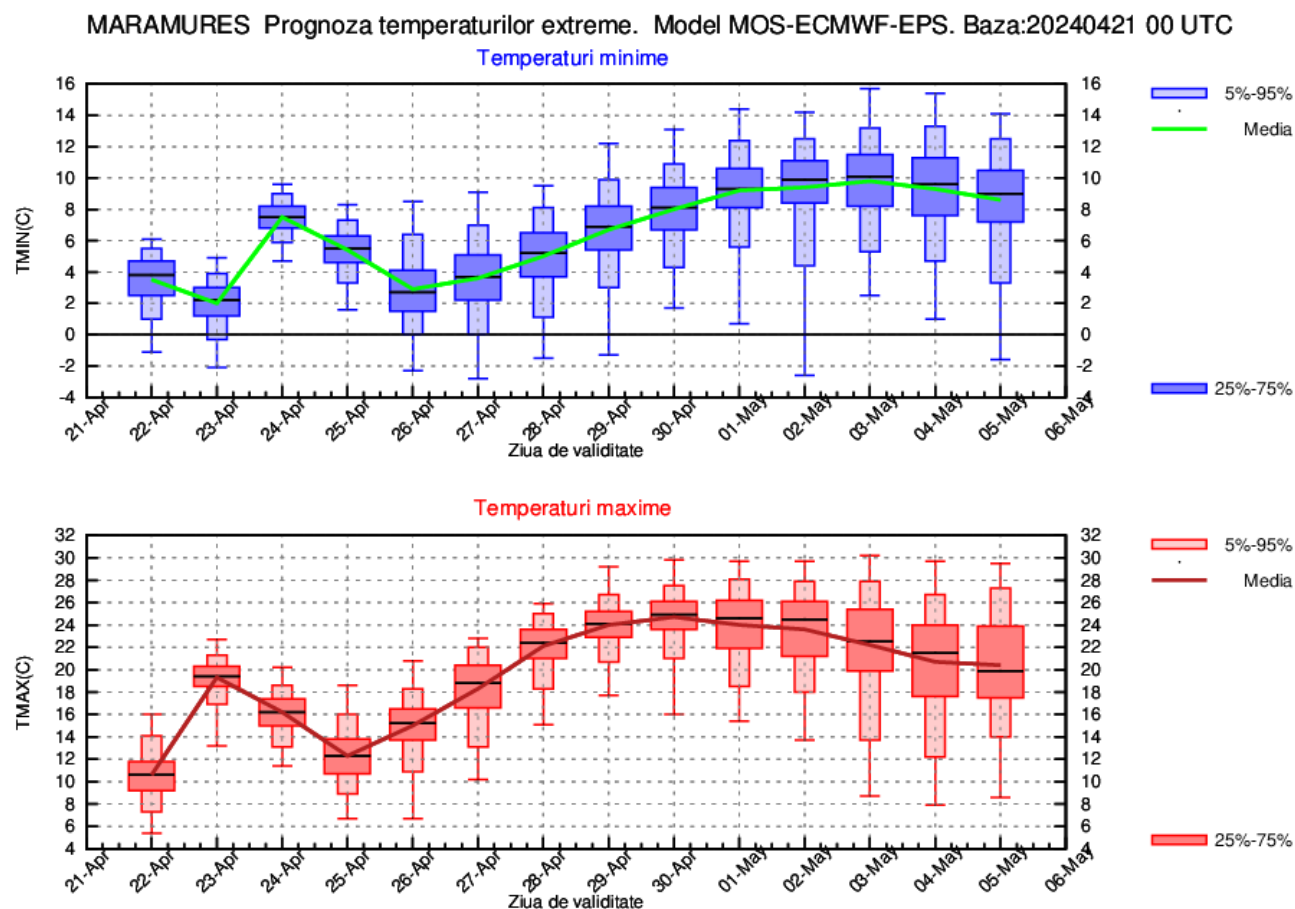

MOLDOVA

În prima săptămână, în intervalul 22 – 28 aprilie, temperaturile maxime se vor încadra între 12 și 22 de grade. În restul intervalului de prognoză, se estimează medii ale maximelor cuprinse între 20 și 24 de grade, cele mai mari valori urmând a se înregistra în intervalul 30 aprilie - 2 mai. În ceea ce privește regimul termic nocturn, în prima săptămână minimele se vor încadra între 2 și 7 grade, iar ulterior datei de 28 aprilie, temperatura aerului va crește ușor spre minime ce se vor situa în jurul a 10 grade.

Probabilitatea de apariție a ploilor va fi mai mare în intervalul 22 -27 aprilie și din nou spre sfârșitul intervalului.

MOLDOVA Prognoza temperaturilor extreme. Model MOS-ECMWF-EPS. Baza:20240421 00 UTC

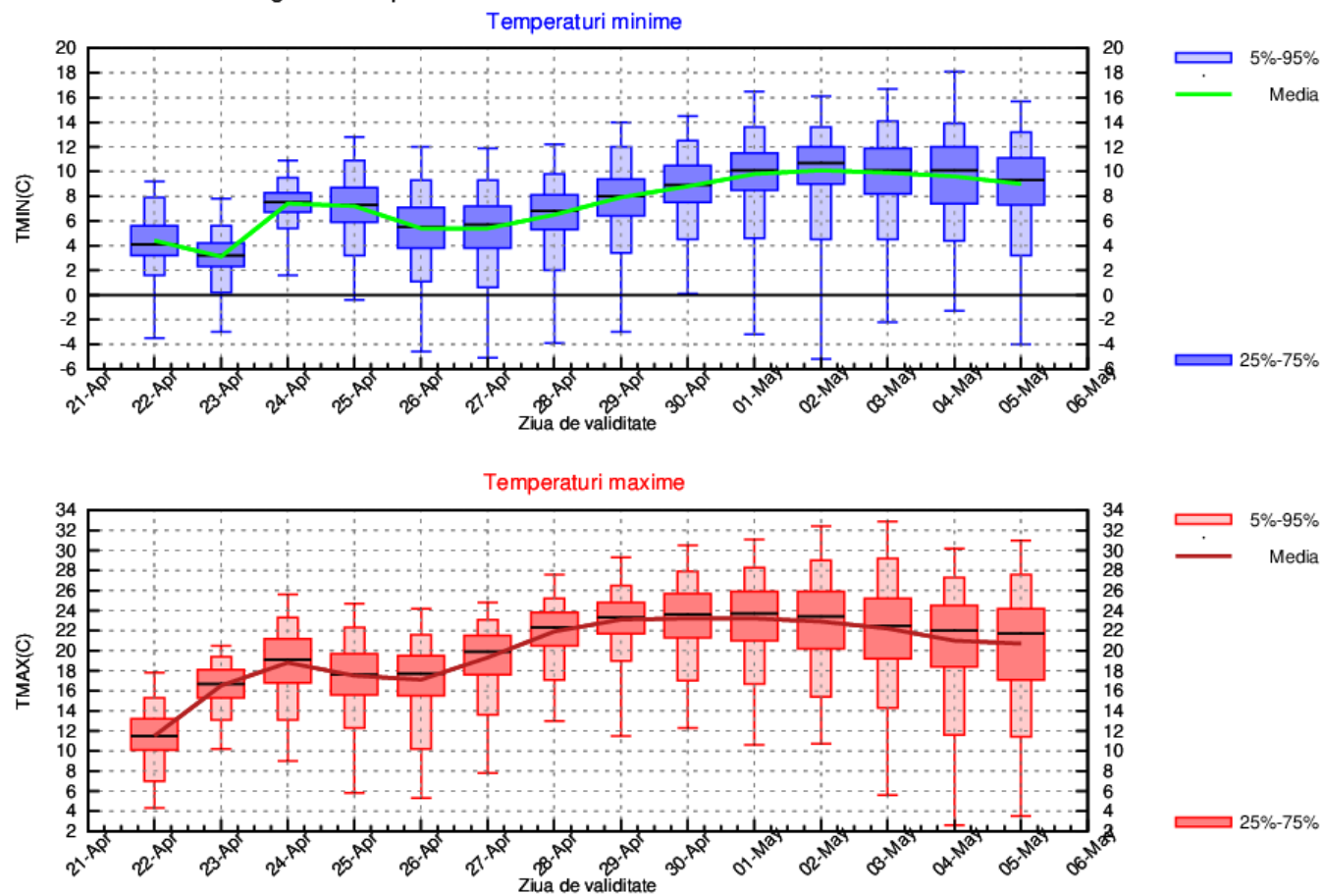

DOBROGEA

În primele două zile ale intervalului de prognoză se estimează temperaturi maxime de 14 grade, apoi vremea se va încălzi semnificativ, astfel încât în ziua de 24 aprilie, media maximelor va fi de 22 de grade. Ulterior zilei de 24 aprilie și până spre finalul intervalului, media maximelor se va situa în jurul valorii de 20 de grade. În ceea ce privește regimul termic nocturn, temperaturile minime se vor încadra între 6 și 12 grade, iar ulterior datei de 28 aprilie, între 10 și 12 grade, mediat regional.

Probabilitatea de apariție a ploilor va fi mai mare în intervalul 22 -24 aprilie.

DOBROGEA Prognoza temperaturilor extreme. Model MOS-ECMWF-EPS. Baza:20240421 00 UTC

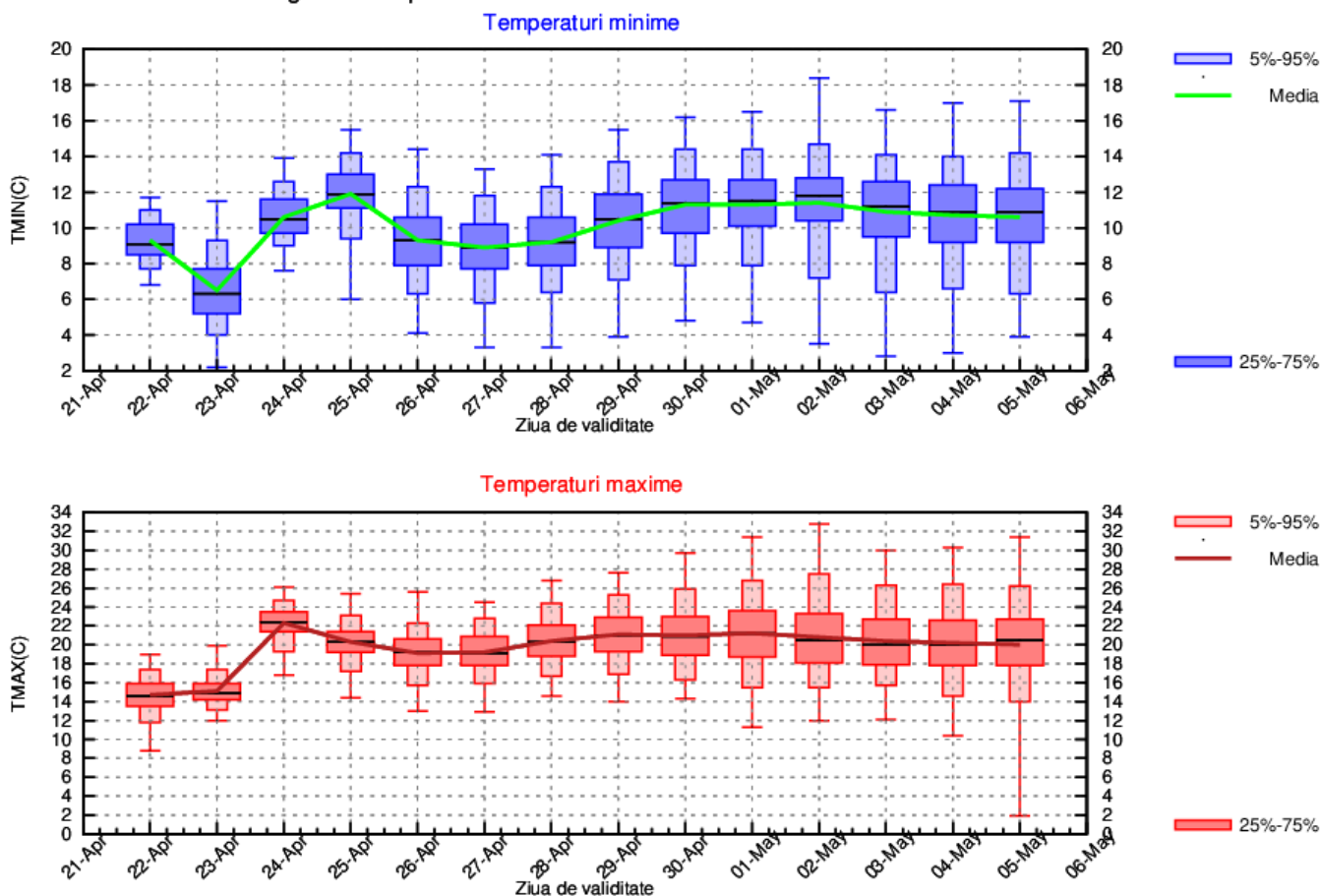

MUNTENIA

În prima săptămână, în intervalul 22 – 28 aprilie, temperaturile maxime se vor încadra între 14 și 21 de grade. În restul intervalului de prognoză, se estimează medii ale maximelor cuprinse între 22 și 24 de grade, cele mai mari valori urmând a se înregistra în intervalul 30 aprilie - 2 mai. În ceea ce privește regimul termic nocturn, în prima săptămână minimele se vor încadra între 5 și 9 grade, iar ulterior datei de 28 aprilie, temperatura aerului va crește ușor spre minime termice cuprinse între 8 și 11 grade.

Probabilitatea de apariție a ploilor va fi mai mare în intervalul 22 -27 aprilie și din nou spre sfârșitul intervalului.

MUNTENIA Prognoza temperaturilor extreme. Model MOS-ECMWF-EPS. Baza:20240421 00 UTC

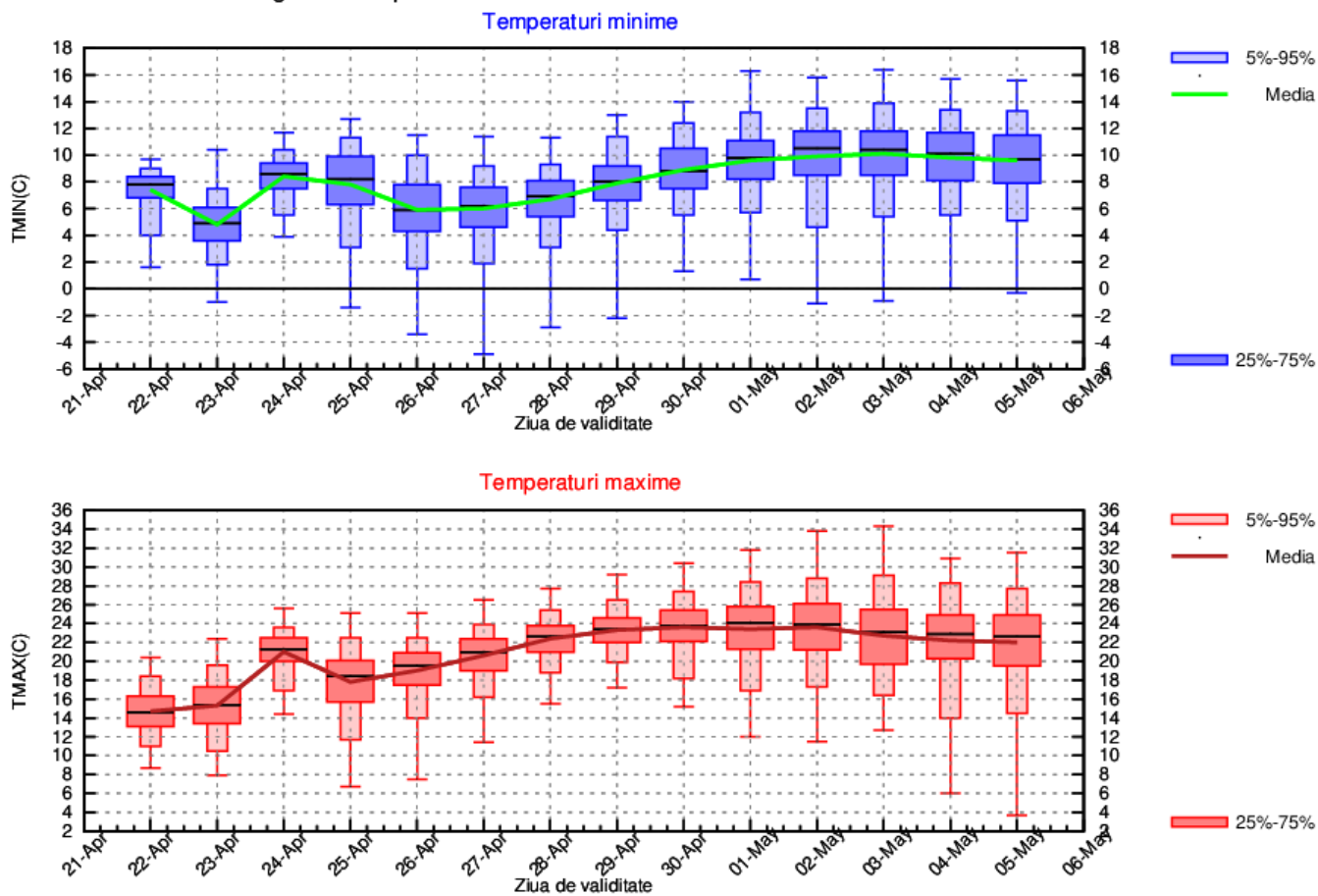

OLTENIA

Intervalul 22 – 26 aprilie va fi caracterizat de alternanțe termice semnificative, astfel încât se estimează valori medii ale temperaturilor maxime cuprinse între 14 și 20 de grade. Ulterior, în perioada 26 aprilie – 2 mai, vremea se va încălzi treptat, spre valori medii ale temperaturilor maxime de 24...25 de grade. Până la sfârșitul intervalului de prognoză, vremea va intra într-un proces de răcire, astfel încât media maximelor se va situa în jurul a 22 de grade. În ceea ce privește regimul termic nocturn, în intervalul 22 -27 aprilie, valorile termice minime se vor încadra între 5 și 9 grade, iar ulterior datei de 27 aprilie, temperatura aerului va crește ușor, spre minime în jurul a 11 grade. În ultimele două nopți ale intervalului (4 și 5 mai) minimele vor scădea ușor până spre 9...10 grade.

Probabilitatea de apariție a ploilor va fi mai mare în intervalul 22 - 27 aprilie și din nou spre sfârșitul intervalului.

OLTENIA Prognoza temperaturilor extreme. Model MOS-ECMWF-EPS. Baza:20240421 00 UTC

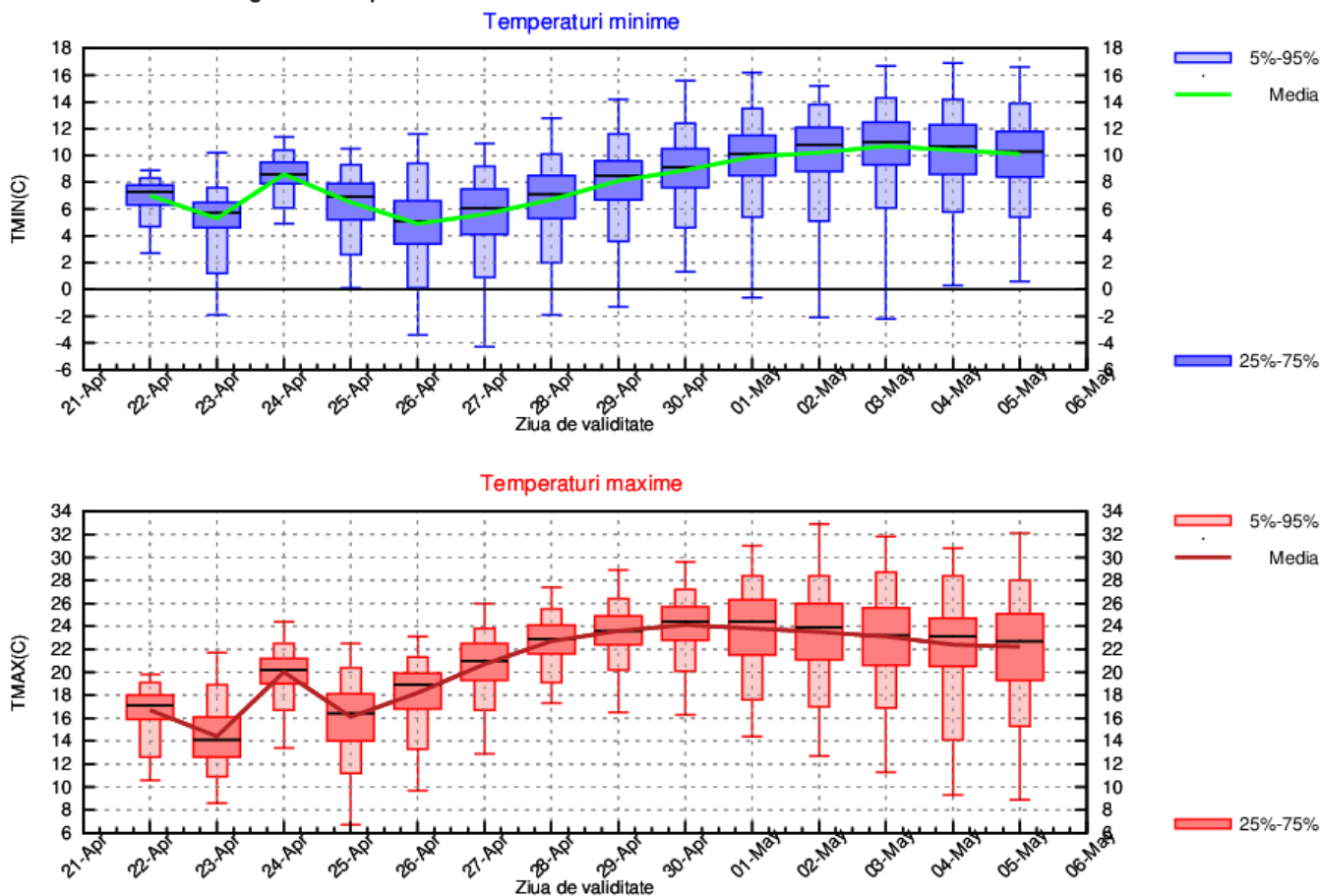

LA MUNTE

Intervalul 22 – 26 aprilie va fi caracterizat de alternanțe termice semnificative, astfel încât se estimează valori medii ale temperaturilor maxime cuprinse între 4 și 9 grade. Ulterior, în perioada 26 aprilie – 2 mai, vremea se va încălzi treptat, spre valori medii ale temperaturilor maxime de 12...13 grade. Până la sfârșitul intervalului de prognoză, vremea va intra într-un proces de răcire, astfel încât media maximelor se va situa în jurul a 10 grade. În ceea ce privește regimul termic nocturn, în intervalul 22 -27 aprilie, valorile termice minime se vor încadra între -2 și 1 grad, iar ulterior datei de 27 aprilie, temperatura aerului va crește ușor, spre minime în jurul a 6 grade. În ultimele două nopți ale intervalului (4 și 5 mai) minimele vor scădea ușor până spre 4 grade.

Probabilitatea pentru precipitații va fi mai mare în intervalul 22 -27 aprilie și din nou spre sfârșitul intervalului.

MUNTE Prognoza temperaturilor extreme. Model MOS-ECMWF-EPS. Baza:20240421 00 UTC

