

REZERVA DE UMIDITATE

La data de **20 Iulie 2017**, în cultura de porumb, aprovizionarea cu apă pe adâncimea de sol 0-100 cm, se situează în limite satisfăcătoare (AS) până la apropiate de optim (ApO) și local optime (AO), în cea mai mare parte a țării. Pe suprafețe agricole extinse din Dobrogea și Banat, în nord-estul, estul și sudul Moldovei, izolat în sudul Crișanei și al Transilvaniei, sud-vestul Olteniei, conținutul de umiditate din sol prezintă valori scăzute și deosebit de scăzute (secetă pedologică moderată-SM, puternică-SP și izolat extremă-SE), figura 1.

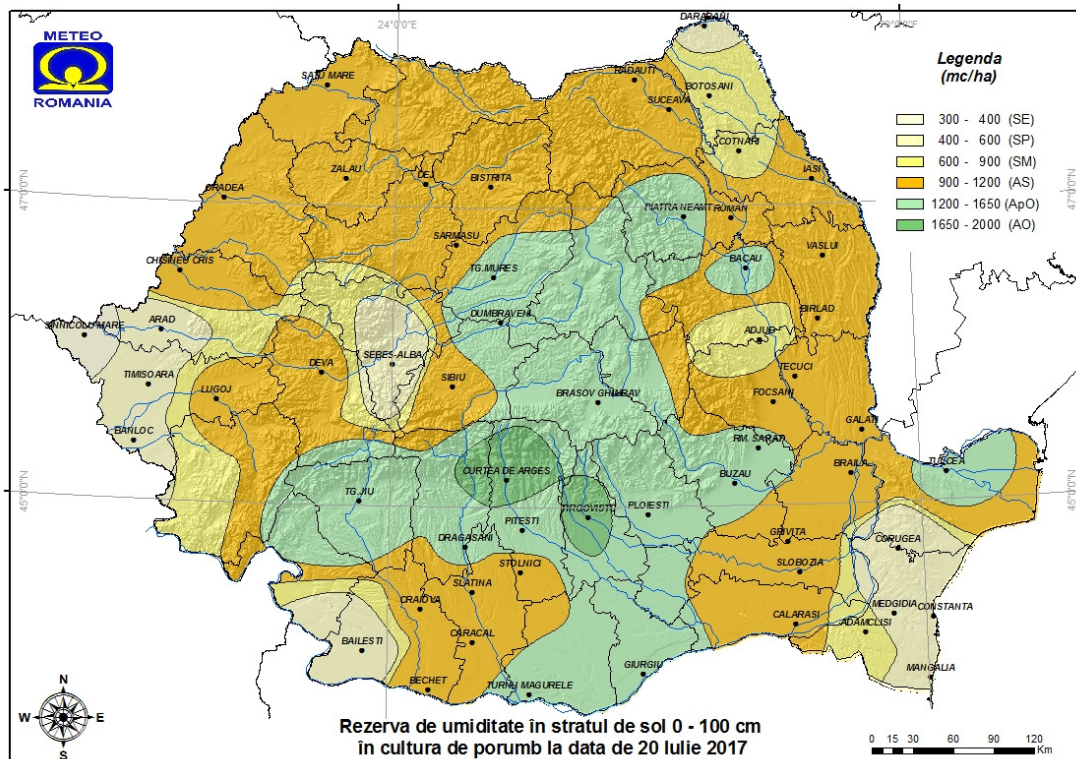

Figura 1.